

Agenzia delle Entrate  
CATASTO FABBRICATI  
Ufficio Provinciale di  
Pordenone

Dichiarazione protocollo n. PN0072688 del 19/08/2016

Planimetria di u.i.u. in Comune di Porcia

Via Colombera

civ. 5

Identificativi Catastali:

Sezione:

Foglio: 14

Particella: 594

Subalterno: 7

Compilata da:  
Bernardi Barbara

Iscritto all'albo:  
Geometri

Prov. Pordenone

N. 892

da n. 1

Scala 1:200

PIANTA PIANO TERRA  
H=ml 2.80

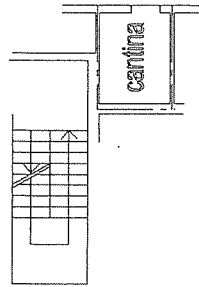

ALLEGATO A  
all'atton. 7390  
della raccolta

PIANTA PIANO SECONDO  
H= ml 2.80

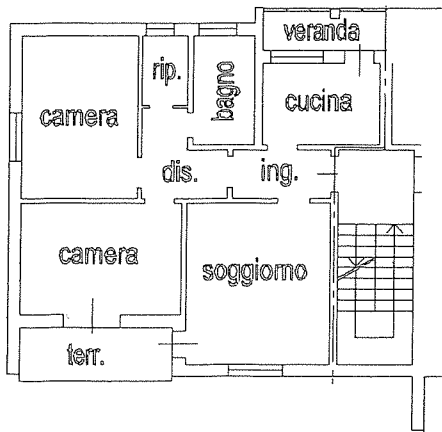

Carolin Silvano  
Carolin Olive  
Dati. d. d. d. d.

Catasto dei Fabbricati - Situazione al 14/06/2019 - Comune di PORCIA (G886) - < Foglio: 14 - Particella: 594 - Subalterno: 7 >  
VIA COLOMBERA n. 5 piano: T-2 interno: 4;

planimetria in atti

14/06/2019 - n. T101782 - Richiedente: VLUPLA71T08F839Z

Modello: 1 - Formato di acquisizione: A4(210x297) - Formato stampa richiesto: A4(210x297)

